راهنمای تایید و ارسال نظریه کارشناسی

۱- "ورود"را انتخاب کنید.

۲- روی کادر مشخص شده کلیک و نام استان خود را انتخاب کنید.
۳- عنوان کارشناس را انتخاب کنید.
۴- برای ورود به سامانه روی "ادامه" کلیک کنید.

۵- کدملی ده رقمی خود را وارد کنید.
۶- کد امنیتی مشخص شده را وارد کنید.
۷- روی "ارسال رمز یکبار مصرف" کلیک کرده تا رمز به شماره موبایلتان پیامک شود.

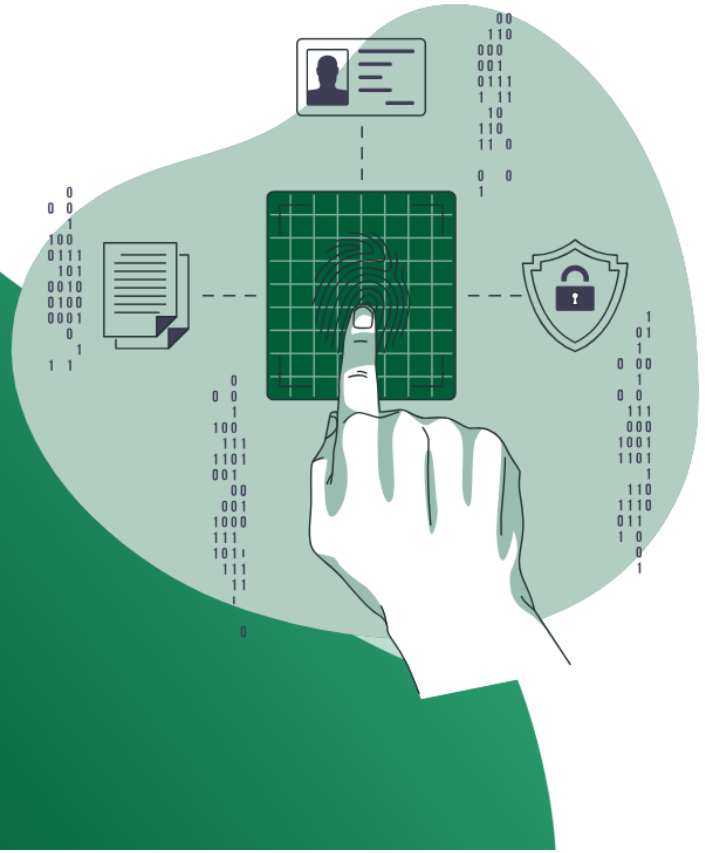

۸- رمز یکبار مصرف پیامک شده را وارد کنید.
۹- برای ادامه روی "ورود به سامانه" کلیک کنید.

*توجه کنید رمز یکبار مصرف به شماره تلفن مشخص شده در کادر سبز ارسال میشود، در صورت مغایرت از کانون استان خود پیگیری نمایید تا اصلاح شود.

۱۰- روی منو "کارتابل" کلیک کنید.

۱۱- برای مشاهده جزئیات درخواست روی "مشاهده" کلیک کنید.

*توجه کنید تنها کارهایی که نیاز به اقدام از سمت کارشناس دارد به رنگ نارنجی در کارتابل نمایش داده میشود.
*توجه کنید کارهایی که وضعیت آن‌ها "در انتظار پذیرش طرح توسط کارشناس" است نیاز به تایید و یا انصراف کارشناس دارد.

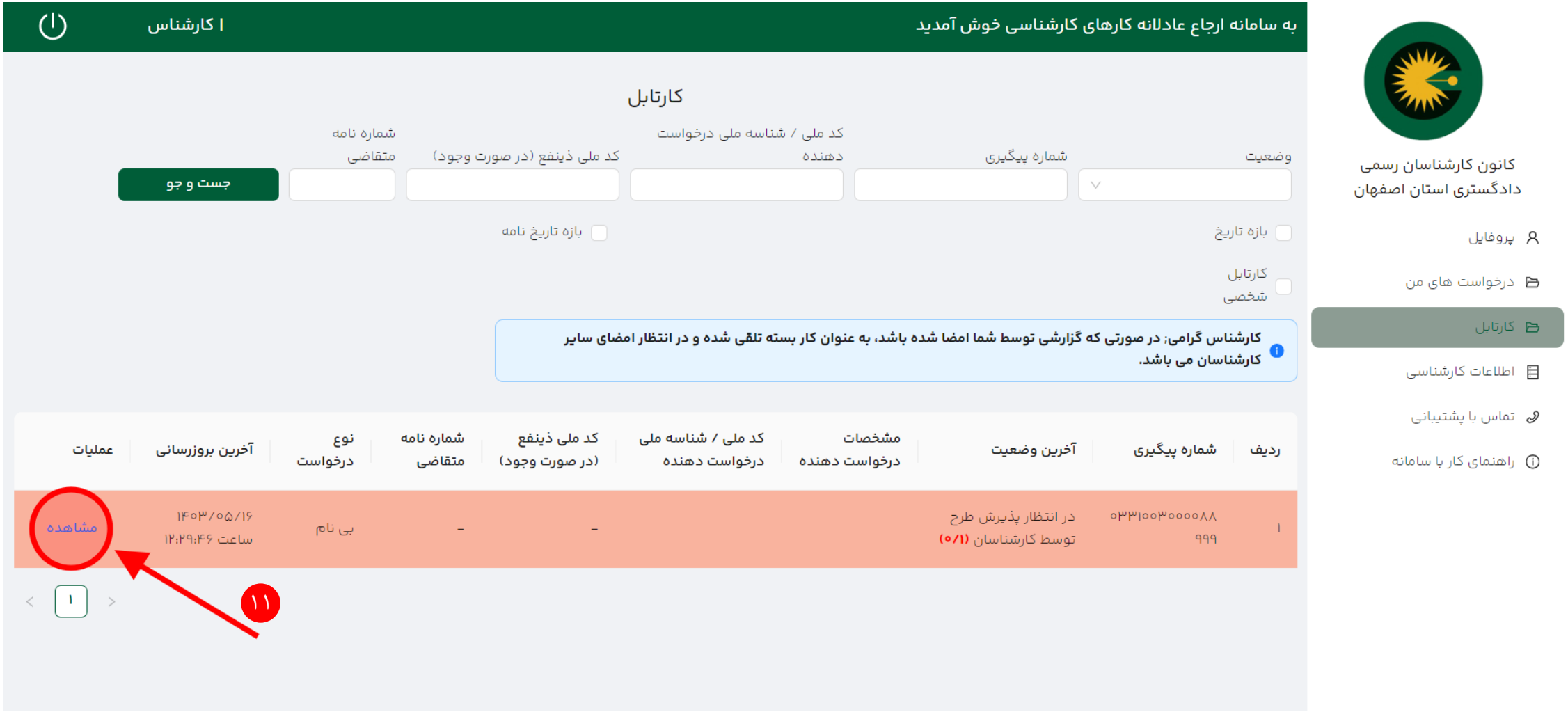

۱۲- برای پذیرش کارشناسی طرح روی "تایید" کلیک کنید.

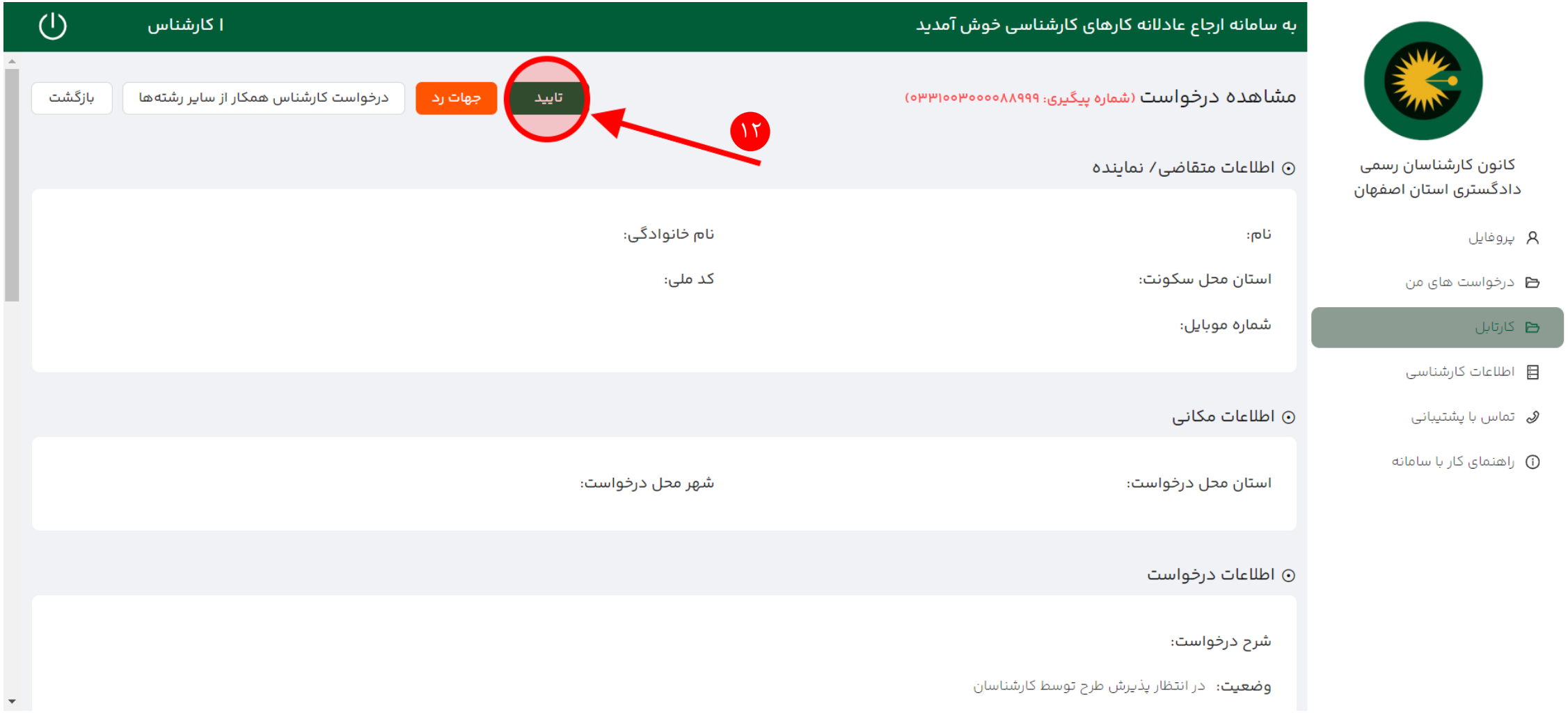

۱۳- روی "تایید" کلیک کنید.

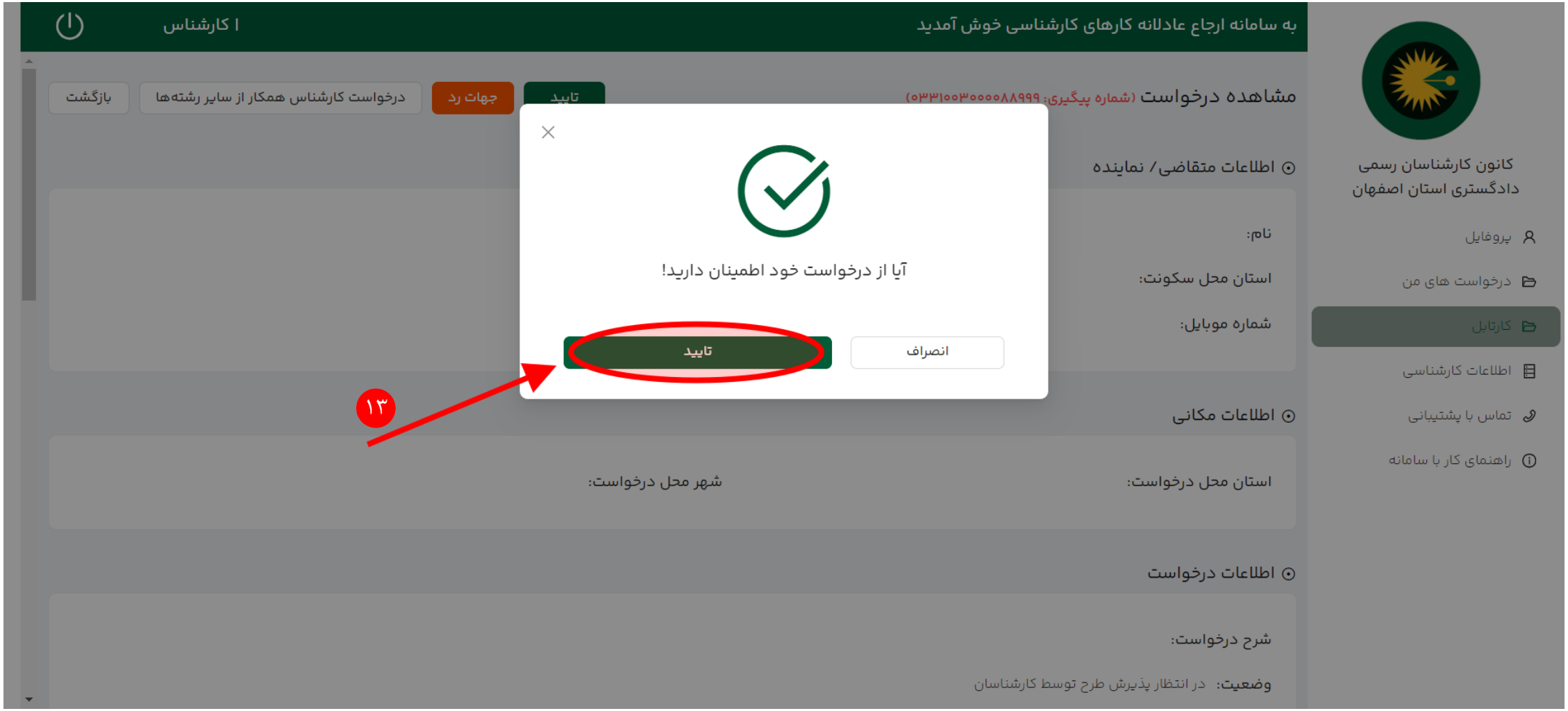

پس از تایید درخواست به کارتابل برگردانده میشوید.

*توجه کنید درصورتیکه گزارش هیئتی باشد باید منتظر باشید تا سایر کارشناسان نیز درخواست را تایید کرده و آخرین وضعیت گزارش به "در حال انجام کارشناسی" تغییر یابد تا بتوانید نظریه خود را ارسال نمایید.

۱۴- برای مشاهده جزئیات درخواست روی "مشاهده" کلیک کنید.

۱۵- برای ثبت نظریه کارشناسی روی "ثبت و امضای گزارش کارشناسی" کلیک کنید.

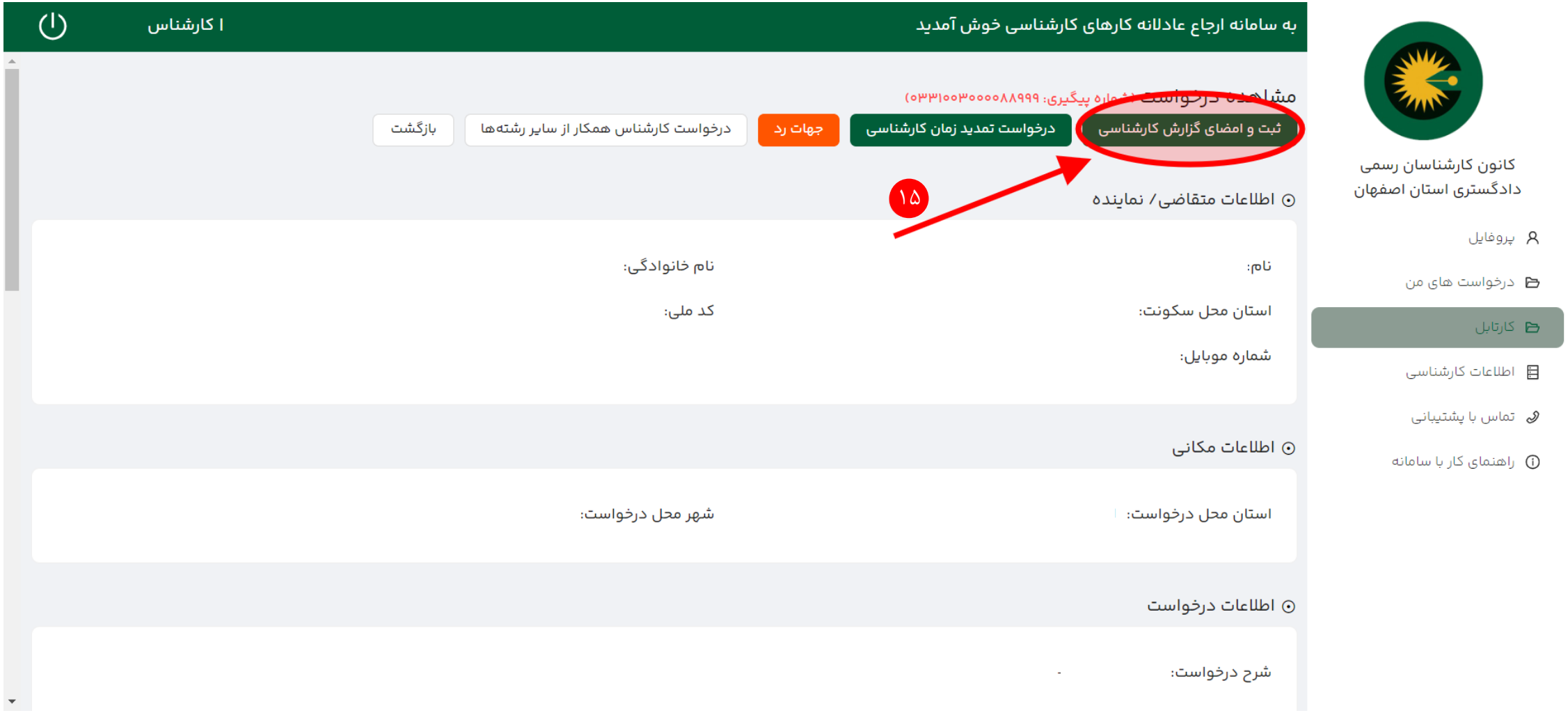

۱۶- برای نوشتن نظریه کارشناسی روی "نوشتن فایل گزارش" کلیک کنید.

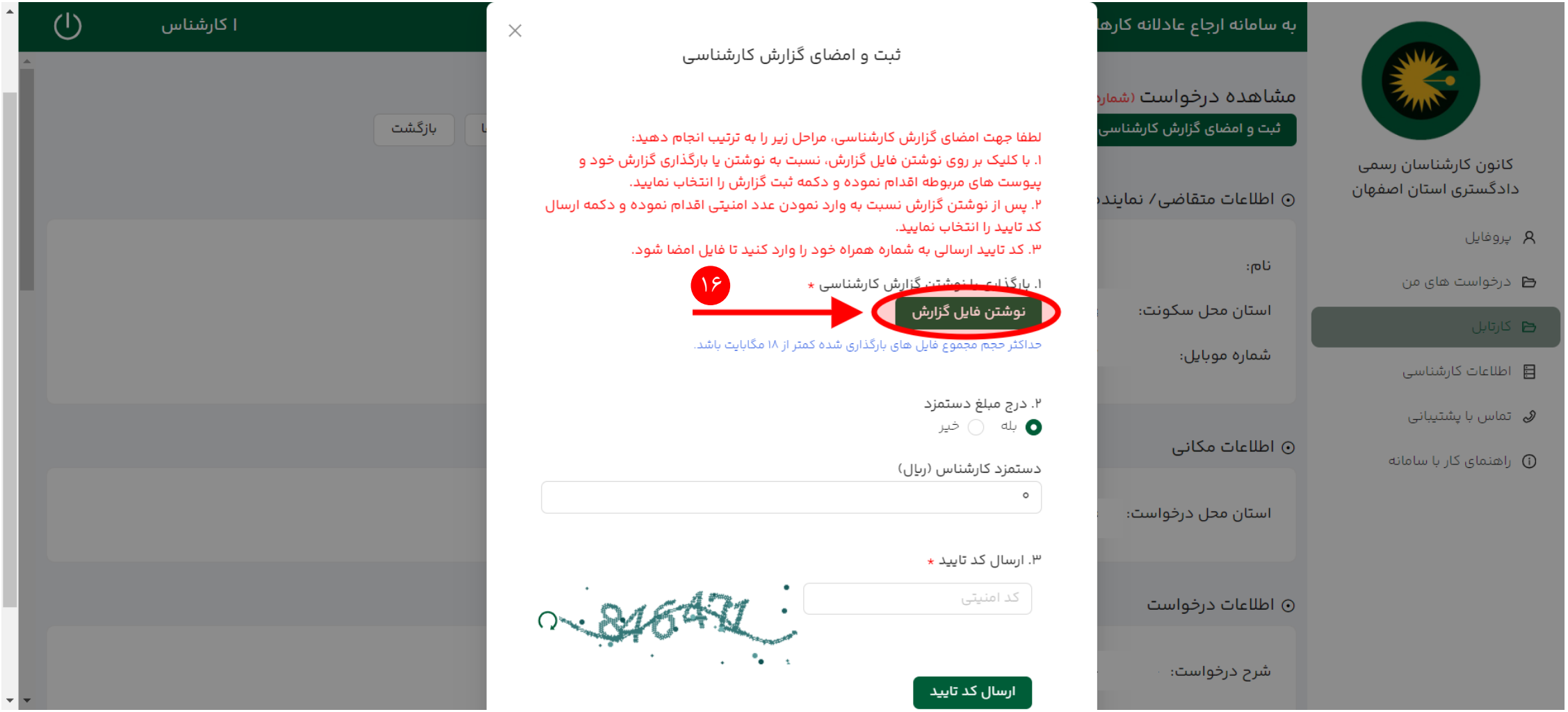

یک صفحه جدید برایتان باز میشود.

۱۷- در صورت تمایل به نوشتن متن گزارش در سامانه در این قسمت کلیک کرده و متن خود را تایپ نمایید.

۱۸- در صورت وجود فایل گزارش میتوانید با فرمت PDF آن را بارگذاری نمایید.

۱۹- در صورت وجود پیوست (برای مثال عکس) آن را با فرمت های JPG, JPEG, PNG میتوانید بارگذاری نمایید.

*توجه نمایید در صورتیکه پیوست و یا فایل گزارش موجود نیست نیاز به پر کرده این قسمت نمی‌باشد.

۲۰- روی "ثبت گزارش" بزنید.

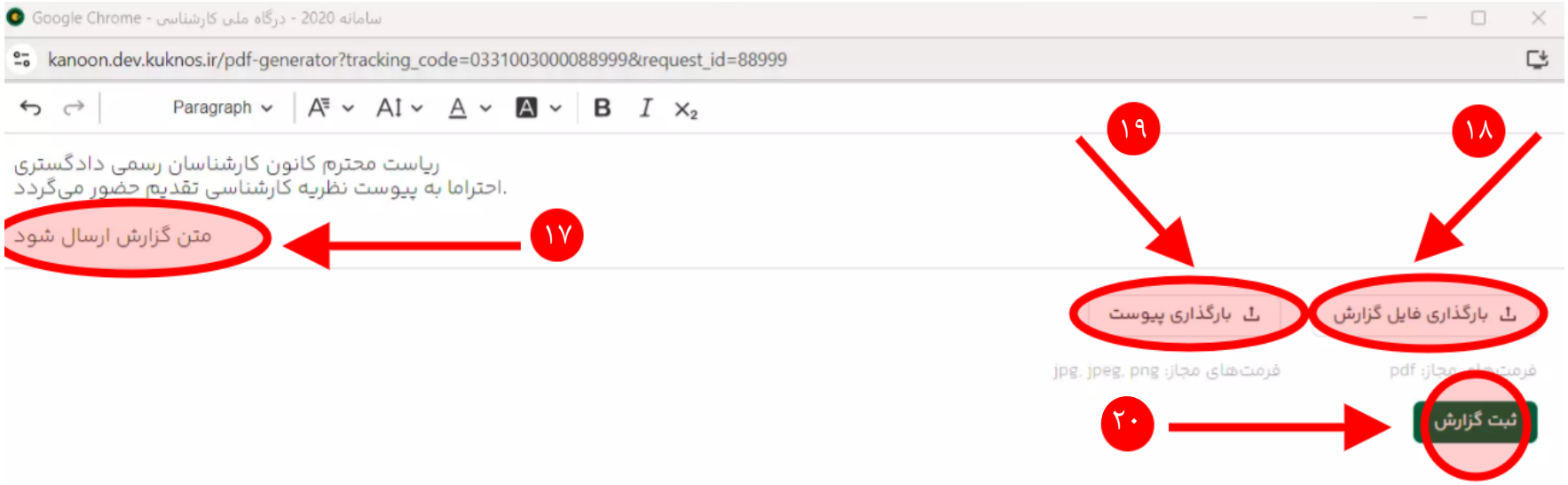

پس از زدن ثبت گزارش به این صفحه منتقل خواهید شد.

۲۱- در صورت تمایل به درج مبلغ دستمزد روی "بله" بزنید.

۲۲- مبلغ دستمزد کارشناسی را به ریال وارد نمایید.

۲۳- کد امنیتی را وارد کرده و روی ارسال کد تایید بزنید.

۲۴- کد تایید پیامک شده به شماره موبایل را وارد نمایید.

۲۵- روی "ثبت و امضا" بزنید.

۲۶- پس از ثبت و امضا شما به این صفحه بازگردانده میشوید و آخرین وضعیت درخواست به "در انتظار بررسی اولیه گزارش کارشناسی" تغییر می‌یابد.
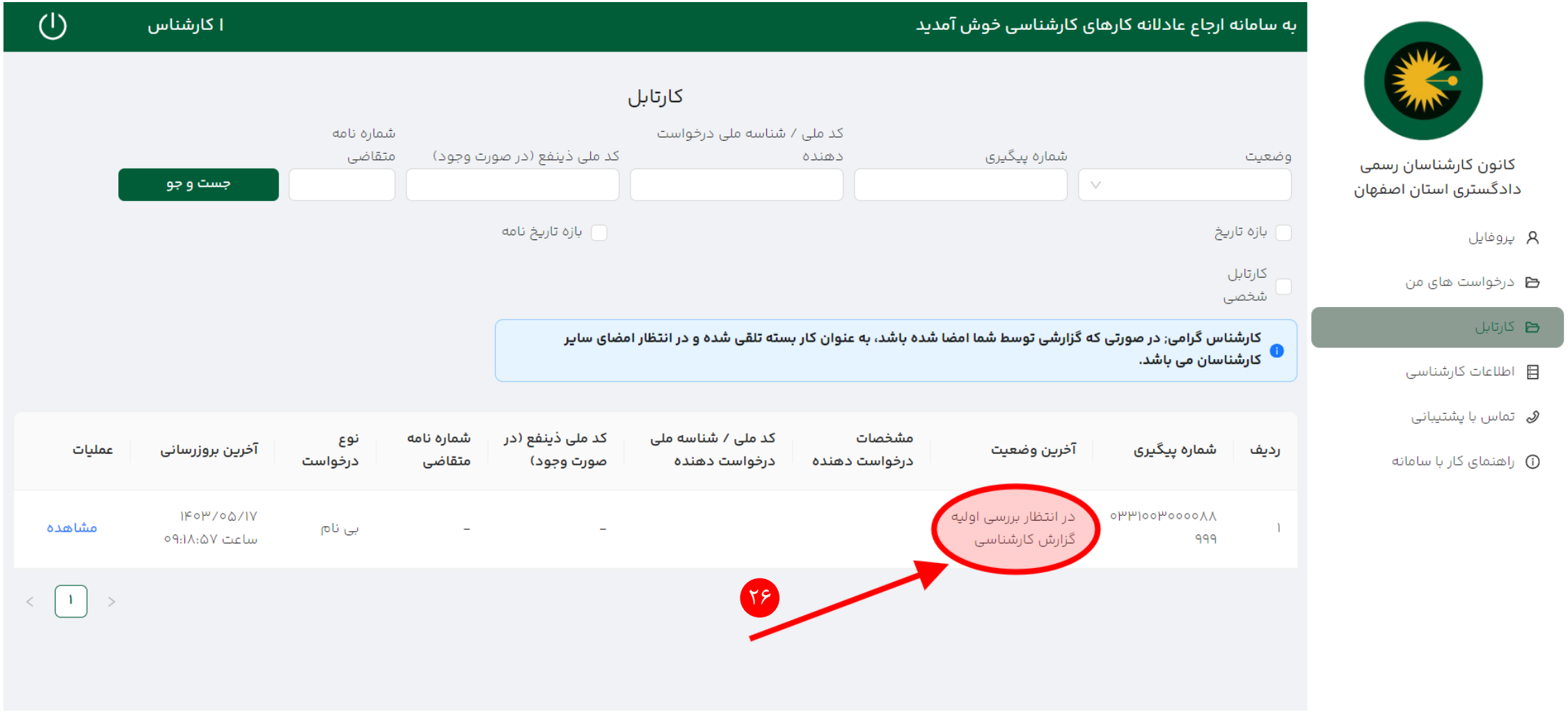
*توجه کنید در صورتیکه پس از زدن "ثبت و امضا" پیام خطا دریافت کردید و نظریه شما در سامانه ثبت نشد، با پشتیبانی سامانه ۲۰۲۰ تماس حاصل فرمایید.